



Ato DG 50/2014
de 30/33/2014
publicado em
33/33/14 pág 29

MEMORANDO Nº 101 / 2015 / UIA / SISEMA

Acata as conclusões da
comissão sindic
Belo Horizonte, 06 de fevereiro de 2015. cante
fls 68.

Para: Fernanda Antunes Mota
Procuradoria Chefe / IEF

Senhora Procuradora,

Encaminhamos cópia da Portaria IEF 168/2013, conforme solicitação através do
MEMO nº 045/2015 – Procuradoria do IEF.

Colocamo-nos à disposição para quaisquer esclarecimentos que se façam
necessários.

Atenciosamente,

Altair Fernandes Martins
Altair Fernandes Martins
Auditor Setorial – SEMAD
Unidade Integrada de Auditoria

INSTITUTO ESTADUAL DE
FLORESTAS - IEF/SISEMA
PROCURADORIA GERAL
Protocolo nº: 110
Recebido em: 06/02/15
ML
Visu



GOVERNO DO ESTADO DE MINAS GERAIS

SECRETARIA DE ESTADO DE MEIO AMBIENTE E DESENVOLVIMENTO SUSTENTÁVEL

Sistema Estadual de Meio Ambiente

Instituto Estadual de Florestas

Diretoria de Áreas Protegidas

Gerência de Unidades de Conservação

MEMO Nº 270/2014/GEUC/DIAP/IEF/SISEMA

Belo Horizonte, 19 de novembro de 2014.

Para: Bertholdino Apolonio Teixeira Júnior – Diretor Geral do IEF

De: Benito Drummond de C. P. Júnior – Gerência de Unidades de Conservação /GEUC

Ref.: Solicita cópia de processo referente a Portaria nº 168/2003

Prezado Diretor Geral,

Venho solicitar autorização para cópia de meu processo administrativo que tem por objeto apurar responsabilidades funcionais por desaparecimento do veículo oficial Caminhonete Mitsubishi/L200, placa HMH-4893, conforme Ato DG 32/2013, publicado no "Minas Gerais" em 02 de julho de 2013.

Certo da atenção, agradeço,

Atenciosamente,

Benito Drummond de C. P. Júnior

Gerência de Unidades de Conservação

Diretoria de Áreas Protegidas

Instituto Estadual de Florestas

Benito Drummond de C. P. Júnior
Gerência de Unidades de Conservação
GEUC - Masp: 12.3894-7

SISEMA

Unidade Integrada de Auditoria

RECEBIDO EM: 19/11/14

HORA: 16:01

NOME

RECEBEMOS
20/11/14 AS 11:30

19/11/14

De acordo
Renan
Chefe do Gabinete do IEF
MASP: 11.308.631-9

PORTARIA IEF Nº 123, DE 06 DE JULHO DE 2013.

Institui Sindicância Administrativa Investigatória

O Diretor Geral do Instituto Estadual de Florestas - IEF, no uso das atribuições que lhe são conferidas pelo Decreto Estadual nº 45.834, de 22 de dezembro de 2011 e com respaldo na Lei Delegada Estadual nº 180, de 20 de janeiro de 2011 na Lei Estadual nº 12.582, de 17 de julho de 1997 e na Lei Estadual nº 869, de 5 de julho de 1962:

RESOLVE:

Art. 1º - Instaurar Sindicância Administrativa Investigatória para apurar responsabilidades funcionais por desaparecimento do veículo oficial Caminhonete Mitsubishi/L200, placa HMM-4693, conforme Ato DG 32/2013, publicado no "Diário das Notícias" em 02 de julho de 2013.

Art. 2º - Designar as servidoras Thelma Duarte, Masp 1.153.678-2 e Sorale Fluzza Paulinelli, Masp 1.043.957-8, para, sob a presidência do primeiro, comporem a Comissão Sindicante destinada a apurar os fatos, devendo concluir seus trabalhos no prazo de 30 (trinta) dias corridos, contados da publicação desta portaria.

Art. 3º - Deliberar que os membros da comissão poderão reportar-se diretamente aos demais órgãos da Administração Pública, em diligências necessárias à instrução processual.

Beio Horizonte, 06 de julho de 2013.

Bertholdino Apolônio Teixeira Júnior
Diretor Geral do IEF

06

11

13

17



PORTARIA IEF Nº 168, DE 05 DE NOVEMBRO DE 2013

O Presidente da Comissão de Sindicância Administrativa Investigatória designado pela Portaria IEF n. 168, de 05 de novembro de 2013, publicado no "Minas Gerais" em 06 de novembro de 2013, pelo Diretor Geral do IEF, **resolve:**

Designar, na forma do artigo 221, § 2º da Lei n. 869, de 05 de julho de 1952, para desempenhar as funções de secretário, a servidora **Soraia Fiuza Paulinelli – Masp 1.043.957-8**, que prestará o compromisso legal mediante termo.

Belo Horizonte, 08 de novembro de 2013.

THELMA DUARTE
Presidente da Comissão
MASP: 1.153.878-2

TERMO DE COMPROMISSO

Aceito o encargo de secretariar os trabalhos da Comissão e comprometo-me a desempenhá-lo fielmente e de acordo com a lei.

Belo Horizonte, 08 de novembro de 2013.

Soraia Fiuza Paulinelli
Secretária
MASP: 1.043.957-8



ATA DE ABERTURA DE SINDICÂNCIA ADMINISTRATIVA INVESTIGATÓRIA

Aos 08 (oito) dias do mês de novembro de 2013, a Comissão constituída pelos membros abaixo subscritos, conforme PORTARIA IEF Nº 168, emitida pelo Diretor Geral do IEF, promoveu a autuação dos documentos recebidos e iniciou a apuração dos fatos que motivaram a instauração da presente sindicância.

Belo Horizonte/MG, 08 de novembro de 2013.

Thelma Duarte
Presidente da Comissão
MASP 1.153.878-2

Sorala Fiuza Paulinelli
Secretária da Comissão
MASP: 1.043.957-8

ATO DG Nº 32 /2013

O Diretor-Geral do Instituto Estadual de Florestas, no uso da competência que lhe confere o artigo 229 da Lei Estadual nº 869/52, de 05 de julho de 1952, considerando os trabalhos da Comissão de Sindicância Administrativa Investigatória instaurada pela Portaria IEF nº. 13/2013, publicada no "Minas Gerais" em 23 de fevereiro de 2013 e acatando recomendações da Nota Jurídica 177/2013/IEF/SISEMA, decide:

- Anular a decisão publicada em 25 de maio de 2013 por meio do Ato DG nº 16/2013;
- Arquivar o processo de sindicância instituída pela portaria nº 13 de fevereiro de 2013 por perda do objeto;
- Determinar a apuração do furto do veículo oficial Mitsubishi/L200 de placa HMH-4893 ocorrido em 03 de agosto de 2012.

Belo Horizonte, 04 de julho de 2013

Bertholdino Apolônio Teixeira Júnior
Diretor Geral do IEF

PUBLICADO NO MINAS GERAIS

DIA, 02 / 07 / 13
PAG. 21



REPÚBLICA FEDERATIVA DO BRASIL
MINISTÉRIO DAS CIDADES

DETRAN - MG Nº 9890645101
CERTIFICADO DE REGISTRO E LICENCIAMENTO DE VEÍCULO

VIA 01 CÔD. RENAVAM 119460327 R.N.T.R.C. / EXERCÍCIO 2012

NOME
INSTITUTO ESTADUAL DE FLORESTAS

CPF / CNPJ 18.746.164/0001-28 PLACA HMH-4893

PLACA ANT / UF / CHASSI 93XGNK7409C852893

ESPÉCIE TIPO ESP/CAMINHONETE/AB. C. DUP COMBUSTÍVEL DIESEL

MARCA / MODELO MMC/L200 4X4 3L ANO FAB. 2008 ANO MOD. 2009

CAP / POT / CIL 01, 087/121CV CATEGORIA OFICIAL COR PREDOMINANTE BRANCA

COTA ÚNICA VENC. COTA ÚNICA VENC / COTAS
VEICULO IMUNE DE IPVA 1ª *****
FAIXA I.R.V.A. PARCELAMENTO / COTAS 2ª
3ª

PRÊMIO TARIFÁRIO (R\$) 101,13 IOF (R\$) SEGURO PAGO PRÊMIO TOTAL (R\$) DATA DE PAGAMENTO 5/6/12

OBSERVAÇÕES

LOCAL BELO HORIZONTE DATA 7/6/12
Oliveira Santiago Maciel
Chefe do DETRAN - MG

EXPEDIDOR

SEGURO OBRIGATORIO DE DANOS PESSOAIS CAUSADOS POR VEICULO
AUTOMOTORES DE VIA TERRESTRE, OU POR SUA CARGA A PESSOAS
TRANSPORTADAS OU NAO - SEGURO DPVAT

MG Nº 9890645101



BILHETE DE SEGURO DPVAT
EXERCÍCIO 2012
PLACA HMH-4893

CPF / CNPJ 18.746.164/0001-28

BILHETE DE SEGURO DPVAT

MG Nº 9890645101 EXERCÍCIO 2012 DATA EMISSÃO 7/6/12

VIA 01 CPF / CNPJ 18.746.164/0001-28 PLACA HMH-4893

RENAVAM T19460327 MARCA / MODELO MMC/L200 4X4 3L

ANO FAB. 2008 CATEGORIA 10 Nº CHASSI 93XGNK7409C852893

PRÊMIO TARIFÁRIO

FNS (R\$) 45,51	DENATRAN (R\$) 5,04	CUSTO DO SEGURO (R\$) 50,55
CUSTO DO BILHETE (R\$) 14,15	IOF (R\$) 0,00	TOTAL A SER PAGO PELO SEGURADO 105,20
PAGAMENTO	DATA DE QUITAÇÃO	
<input checked="" type="checkbox"/> COTA ÚNICA	<input type="checkbox"/> PARCELADO	05/06/2012

**Seguradora Líder dos Consórcio
do Seguro DPVAT S/A**

CNPJ 09.248.608/0001-04

02067 HMH-4893

574



CORPO DE BOMBEIROS MILITAR - POLÍCIA CIVIL - POLÍCIA MILITAR

FOLHA 0012-001906128-001

BOLETIM DE Ocorrência

BO NÚMERO

FI. 1/3

UNIDADE RESPONSÁVEL PELO REGISTRO	MUNICÍPIO
3A.DEL.ESP.INV. FURTO ROUBO VEICULOS AUTOMO/DETRAN	BELO HORIZONTE
UNIDADE DE ÁREA RESPONSÁVEL	
UNIDADE MILITAR: 125 CIA ESP.FM/22 BPM	
UNIDADE POLICIAL: 2ª DELEGACIA DE POLICIA CIVIL/SUL	
DESTINATÁRIO	DATA DO REGISTRO
3A.DEL.ESP.INV. FURTO ROUBO VEICULOS AUTOMO/DETRAN	14/09/2012 16:33

ORIGEM DA COMUNICAÇÃO

COMO FOI SOLICITADO O ATENDIMENTO DA OCORRÊNCIA	DATA DA COMUNICAÇÃO	HORA DA COMUNICAÇÃO
DIRETAMENTE AO ORGAO POLICIAL	14/09/2012	16:30
ORGAO SOLICITANTE		
XXXXXX		
COD. OPERAÇÃO ORIGEM		
XXXXXX		

DADOS DA OCORRÊNCIA

PROVÁVEL DESCRIÇÃO DA OCORRÊNCIA PRINCIPAL					
FURTO					
COD. PRINCIPAL	TENTADO / CONSUMADO	ALVO DO EVENTO			
C01155	CONSUMADO	AUTOMÓVEL			
DATA DO FATO	HORÁRIO DO FATO	DATA/HORA DO INÍCIO DO ATENDIMENTO NO LOCAL	DATA FINAL	HORÁRIO FINAL	
14/09/2012	13:30	XXXXXX	XXXXX	14/09/2012	16:38
COMPL DE LOCAL MEDIATO	COMPL DE LOCAL IMEDIATO				
XXXX	XXXX				
LOCAL (AV., RUA, ETC)					
RUA CURA D ARS					
NÚMERO	KM	COMPLEMENTO	BAIRRO / VILA	CEP	
880	XXXX	XXXXXX	PRADO	XXXXXX	
MUNICÍPIO	UF	PAÍS			
BELO HORIZONTE	MG	BRASIL			
PONTO DE REFERÊNCIA	LATITUDE		LONGITUDE		
XXXXXX	-19º 55' 48,6"		-43º 57' 47,94"		
TIPO LOCAL	MEIO UTILIZADO				
VIA URBANA	MEIO UTILIZADO - IGNORADO				
CAUSA PRESUMIDA					
IGNORADO					

QUALIFICAÇÃO DOS ENVOLVIDOS

ENVOLVIDO 1

TIPO DE PESSOA	COD. NATUREZA	TENTADO / CONSUMADO	SEXO	TIPO ENVOLVIMENTO	
FISICA	C01155	CONSUMADO	MASCULINO	VITIMA DE AÇÃO CRIMINAL / CIVEL	
DESCRIÇÃO NATUREZA					
FURTO					
NOME COMPLETO					
BENITO DRUMMOND DE CAMARGO PENAYO JUNIOR					
APELIDOS					
XXXX					
NACIONALIDADE	DATA NASCIMENTO		NATURALIDADE / UF		
BRASILEIRA	09/11/1981		BELO HORIZONTE / MG		
IDADE APARENTE	GRAU DA LESÃO		ESTADO CIVIL		
30	SEM LESOES APARENTES		ESTADO CIVIL - NAO DECLARADO		
CUTIS	OCUPAÇÃO ATUAL				
BRANCA	XXXXXX				
RELAÇÃO VITIMA / AUTOR					
IGNORADA					
MÃE					
MARIA DE LOURDES DRUMMOND DE CAMARGO PENAYO					
PAI					
BENITO PENAYO					
TIPO DO DOCUMENTO DE IDENTIFICAÇÃO					
CARTEIRA DE IDENTIDADE CIVIL					
NÚMERO DOCUMENTO IDENTIDADE	ORGAO EXPEDIDOR		UF	CPF / CNPJ	
12292231	SESP - SECRETARIA ESTADO DA SEGURANCA PUBLICA		MG	XXXXXX	
ESCOLARIDADE					
ESCOLARIDADE - IGNORADA					
ENDEREÇO (AV., RUA, ETC)	NÚMERO	KM	COMPLEMENTO		
AVENIDA MEM DE SA	700	XXXXX	AP1104		
BAIRRO	MUNICÍPIO		UF		
SANTA EFIGENIA	BELO HORIZONTE		MG		
PAÍS	CEP		TELÉFONE RESIDENCIAL		TELÉFONE COMERCIAL
BRASIL	XXXXXX		(31) 3283-3500		(31) 8447-4172
PESO ESTIMADO	ALTURA ESTIMADA	CALVÍCIO ?	CABELO	COR CABELO	
XXXXXX	XXXXXX	XXX	XXXX	XXXX	

DIGITALIZADOR: PC1257227

GERADO POR: PC1257227
14/09/2012 16:38

24-



CORPO DE BOMBEIROS MILITAR - POLÍCIA CIVIL - POLÍCIA MILITAR

REDS 2012-001206728-001

BOLETIM DE OCORRÊNCIA

BO NÚMERO

XXXXXX



ENVOLVIDO 1

COR OLHOS XXXX	ESTRABISMO ? XXX	DEFICIÊNCIA FÍSICA XXXX
AMPUTAÇÃO XXXX		
ATITUDES/SINAIS DE EMBRIAGUEZ XXX / XXXX		
SINAIS DE SUBSTÂNCIAS TÓXICAS ? XXX	SOFRIMENTO MENTAL XXXX	
DEFICIÊNCIA AUDIOVISUAL XXXX		
CICATRIZ XXXX		
DEFORMIDADE XXXX		
LOCAL / TIPO TATUAGEM XXXX		
LOCAL / TIPO ACESSÓRIO XXXX		
INFORMAÇÕES COMPLEMENTARES XXXXXX		
PRISÃO / APREENSÃO XXXX		HOUE USO DE ALGEMAS / IMOBILIZAÇÃO DE ENVOLVIDOS ? XXX

VEÍCULOS

VEÍCULO 1

ENVOLV. NR. 1	SITUAÇÃO VEÍCULO FURTADO	MOTIVO APREENSÃO XXXXXX
VEÍCULO FOI RECUPERADO DURANTE O ATENDIMENTO DA OCORRÊNCIA? NÃO		
NR. CRLV/CLA XXXXXX	RENAVAM 119460327	TIPO DE VEÍCULO AUTOMÓVEL
CHASSI 93XGNK7409C852893	MARCA / MODELO MMC/L200 4X4 GL	MUNICÍPIO BELO HORIZONTE
UF MG		
ESPÉCIE XXXXXX	CATEGORIA OFICIAL	ACOPLADO? XXXX
PLACA HMH-4893	COR PREDOMINANTE BRANCA	ANO EXERCÍCIO 2012
	ANO FABRICAÇÃO 2008	SEGURO OBRIGATORIO ? XXX
		SEGURO OPCIONAL ? XXX
NOME PROPRIETÁRIO INSTITUTO ESTADUAL DE FLORESTAS		
RESPONSÁVEL CIVIL XXXXXX	PLACA ESPECIAL XXXXXX	ÚLTIMO PAGAMENTO IPVA XXXX
		ANO MODELO 2009
OS DADOS DO VEÍCULO FORAM VALIDADOS NO SDAK? SIM		
ETILÔMETRO (CONDUTOR) (Mg/LITRO AR) XXXXXX	Nº ETILÔMETRO XXXXXX	Nº INMETRO ETILÔMETRO XXXXXX
DADOS CONDUTOR	POSSUI CNH? NÃO	

HISTÓRICO DA OCORRÊNCIA

SR DELEGADO,

COMPARECE O SOLICITANTE PARA RELATAR QUE DEIXOU O VEICULO ESTACIONADO NA DATA E LOCAL SUPRACITADOS, E AO RETORNAR CONSTATOU O FURTO, E DENTRO DO VEICULO ESTAVA O CRLV/2012 QUE TAMBEM FORA FURTADO. PEDE PROVIDENCIAS

MODO DA AÇÃO CRIMINOSA

XXXXXX

RESPONSÁVEL PELA APREENSÃO/PRISÃO/CONDUÇÃO

UNIDADE XXXXXX	
MATRICULA XXXXXX	NOME COMPLETO XXXXXX
CARGO XXXXXX	OS PRESOS APREENDIDOS FORAM INFORMADOS DOS SEUS DIREITOS? XXX
CORPORAÇÃO XXXXXX	
ASSINATURA:	



CORPO DE BOMBEIROS MILITAR - POLÍCIA CIVIL - POLÍCIA MILITAR

REDS 2012-001906128-001

BOLETIM DE OCORRÊNCIA

BO NÚMERO

XXXXXX

Fl. 3/3

DADOS PARA CONTROLE INTERNO/RELATOR DA OCORRÊNCIA

UNIDADE

1A.DEL.ESP.INV. FURTO ROUBO VEICULOS AUTOMO/DETRAN

MATRÍCULA

1257227

NOME COMPLETO

FABIO DE ARAUJO JORGE LOPES

CARGO

INVESTIGADOR DE POLICIA II NIVEL I

CORPORAÇÃO

POLICIA CIVIL

ASSINATURA

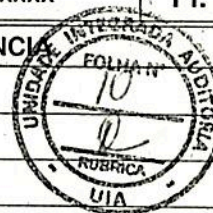
RECIBO DA AUTORIDADE A QUE SE DESTINA OU SEU AGENTE / AUXILIAR POLICIAL
OU RECIBO DO RESPONSÁVEL CIVIL

DESTINATÁRIO / RECIBO 1

Recebi o "Boletim de Ocorrência" de Número BO XXXXXX e Número de REDS 2012-001906128-001 para conhecimento e providências, bem como as pessoas, materiais, objetos, animais, substâncias e/ ou documentos que, existindo, estejam descritos ou assinalados neste documento.

DATA

14/09/2012

HORA

16:33

MATRÍCULA

1257227

NOME

FABIO DE ARAUJO JORGE LOPES

CARGO

INVESTIGADOR DE POLICIA II NIVEL I

ÓRGÃO/UF

POLICIA CIVIL/MG

UNIDADE

3A.DEL.ESP.INV. FURTO ROUBO VEICULOS AUTOMO/DETRAN

PROVIDÊNCIA A SER TOMADA PELA AUTORIDADE

XXXXXX

ASSINATURA

RECIBO GERADO POR:

PC1257227 -- FABIO DE ARAUJO JORGE LOPES

DATA DE CRIAÇÃO DO RECIBO:

14/09/2012 16:36

***** FIM DA OCORRÊNCIA: O RESTANTE DA PÁGINA DEVE SER INUTILIZADO. *****

DIGITADOR: PC1257227

GERADO POR: PC1257227

14/09/2012 16:38



MEMO Nº 187 /2012 /GEUC /DIAP /IEF /SISEMA

Belo Horizonte, 01 de outubro de 2012.

Para: Kênia de Fátima Ferreira Pinto, Coordenadora de Transportes SISEMA

De: Benito Drummond de C. P. Júnior, Gerencia de Unidades de Conservação – DIAP / IEF

Prezada Kênia:

Venho comunicar oficialmente a esta Coordenadoria de Transportes o furto da caminhonete L200 placa HMH-4893 ocorrido no dia 14/09/2012.

Ressalto que só formalizo oficialmente nesta data devido a duas viagens subsequentes após o ocorrido, mas, mesmo assim, já havia sido deixado cópias do boletim de ocorrência no transporte da Gameleira com o Sr. Rogério e encaminhado e-mail contendo todos os documentos digitalizados na semana passada.

Histórico do acontecido:

Eu viajei nesta caminhonete para Camanducaia no período de 01 a 03/08/2012 quando no retorno para Belo Horizonte uma Cegonha colidiu com nosso veículo repentinamente danificando o mesmo. Fizemos o boletim de ocorrência na PRF de Betim e em seguida acionei a seguradora da transportadora da Cegonha para assumir os reparos a serem feitos na caminhonete do Estado. A vistoria da Seguradora MAPFRE foi agendada para o dia 14/09/2012 quando levei a caminhonete no posto de vistoria pela manhã. Após a avaliação por parte da seguradora foi aprovado o conserto da caminhonete e indicada a oficina do Bairro Estoril para ser levada a partir do dia 17/09/2012. Saí do posto de vistoria localizado na Avenida Tereza Cristina na altura da Avenida do Contorno e me dirigi para a Avenida Amazonas, rota para a Garagem do IEF no bairro Gameleira. No Caminho como já estava em horário de almoço e o trânsito estava carregado parei para almoçar no Bairro Prado onde deixei o veículo estacionado



em local permitido na rua Cura Dar's quase esquina com Avenida Amazonas aproximadamente as 13 horas. Quando voltei do almoço a caminhonete não estava no local estacionado. Liguei para o 190 da PMMG quando foi confirmado que o veículo não havia sido rebocado e sim furtado. Foi registrada a ocorrência pelo telefone e instruído que a mesma fosse retirada na Delegacia de Furtos e Roubos da Rua Uberaba no Barro Preto.

Encaminho em anexo, cópia de CNH, ASV, Boletim de Ocorrência e cópia do sinistro registrado pela Seguradora Mapfre indicando a oficina para os reparos na caminhonete.

Me coloco a disposição para os esclarecimentos que se fizerem necessários e fico no aguardo para as demais providencias a serem tomadas sobre o caso.

Atenciosamente,

Benito Drummond de C. P. Júnior

Benito Drummond de C. P. Júnior
Gerência de Unidade de Conservação
Diretoria de Áreas Protegidas

Benito Drummond C. P. Júnior
Gerência de Unidades de Conservação
GEUC - Masp: 1206884-7



ANEXO II



32
18

DATA: 06/08/2012

SISEMA

RELATORIO DE VIAGEM

UNIDADE EXECUTORA: Sistema Integrado do Meio Ambiente		ORGÃO DE ORIGEM: () SEMAD (X) IEF () IGAM () FEAM	
NOME DO SERVIDOR: Benito Drummond de Camargo Penayo Júnior		MASP: 1206884-7	CPF: 013337106-90
BANCO: Brasil		AGÊNCIA: 1967-4	Nº. DA CONTA: 10.933-9
CARGO OU FUNÇÃO: Contrato Administrativo - Turismólogo		LOTAÇÃO: GEGAP	FAIXA: II

RELATÓRIO DAS VIAGENS REALIZADAS

DATA	PROCEDÊNCIA	DESTINO	HORÁRIOS SAÍDA	HORÁRIOS CHEGADA	TRANSPORTE UTILIZADO
01/08/2012	Belo Horizonte	Camanducaia	09:00	14:30	HMH-4893
03/08/2012	Camanducaia	Belo Horizonte	09:00	15:30	HMH-4893

OBJETIVO DA VIAGEM:

Vistoria na obra do convenio firmado entre IEF e Prefeitura Municipal de Camanducaia.

JUSTIFICATIVA:

DECLARO QUE NÃO RESEIO NA(S) LOCALIDADE(S) DESTINO

06/08/2012
DATA

ASSINATURA DO SERVIDOR

06/08/2012
DATA

ASSINATURA CHEFE IMEDIATO

**PREENCHIMENTO EXCLUSIVO DA COORDENADORIA DE CONTABILIDADE
FINANÇAS E CUSTOS.**

DESPESAS REALIZADAS	Valor Recebido	Valor Aprovado	Valor A Restituir	Valor A Ressarcir	Guia Lançamento	Guia Depósito
DIÁRIAS						
COMBUSTIVEL / LUBRIFICANTE						
REPARO DE VEICULO						
TRANSPORTE URBANO						
PASSAGEM						
TOTAL						

Aprovo o presente relatório de viagens.

06/08/2012
DATA

ASSINATURA/ ORDENADOR

CARIMBO

RFR0T192
X0090918

SIAD - SISTEMA INTEGRADO DE ADMINISTRACAO
ESTADO DE MINAS GERAIS
AUTORIZACAO DE SAIDA DE VEICULOS

PAGINA: 0
31 14/09/2012 17



PLACA : HMH-4893 MMC/L200 4X4 GL

Tipo Atendimento : 3 Oficina

Condutor : BENITO DRUMMOND DE CAMARGO PENAYO JUNIOCNH/UF: 02099352914 MG

Saida			Retorno		
Data	Hora	Hodometro	Data	Hora	Hodometro Km Roda
14/09/2012	10:57	95.325,0	14/09/2012	13:30	95.335,0 10

Ocorrências : O CONDUTOR ENCAMINHAVA O VEICULO PARA VISTORIA NA OFICINA MA FRE E NO RETORNO PARA GAMELEIRA ESTACIONOU PARA ALMOCAR ONDE O MESMO FOI FURTADO CONFORME B.O. ANEXO.

Declaro estar ciente de que, nos termos do Art 256, paragrafo 3 do CTB, do 29 do decreto 44.710/2008 e do Art 6, paragrafo unico da RESOLUCAO CONTRAN 149/2003, sou responsavel pelas infracoes decorrentes de atos praticados direcao do veiculo, no periodo de circulacao especificado, e pela sua respect pontuacao.

Assinatura do Condutor

Rogério Sevalho Gravina
Matricula MGS: 43.203-4
TRANSPORTE/SISEMA

NPATR991
VPATR991
X0113194

S I A D
Estado de Minas Gerais

Consulta patrimonio por placa

Unidade Processadora : 2101166 - IEF/TRANSPORTES/GAMELEIRA

Documento : 2101006 - 004 - 2009 / 000001 - 01

Patrimonio: 00000027677052 Tipo: 1 Proprio

Situacao: UO em uso

Material : 260142 - CAMIONETA - ABERTA, VERSAO STANDARD, MOTOR DE NO M

Unid.Fornecimento: 1 - 100 UNIDADE

Data Reavaliacao : 30/12/2008 Est.Cons.: 1 Novo

Valor: 81.700,0

Data Tombamento : 30/12/2008 Est.Cons.: 1 Novo

Valor: 81.700,0

Data Devolucao :

Observacao: Pat. Anterior:

Orgao Ant.: 2100

Placa: HMM4893 MG Fabricante:

Marca:MMC/L200 4X4 GL Chassi:93XGNK7409C852893

Serie:

Modelo:

U.O.: 2101

Garantidor :

Contrato :

Inicio :

Fim:

Co-Responsavel :

Endereco Fisico :

Origem :

Destino : 2101166

- IEF/TRANSPORTES/GAMELEIRA

Enter-PF1---PF2---PF3---PF4---PF5---PF6---PF7---PF8---PF9---PF10---PF11---PF12---

Desis Fim

-Pag +Pag Retrn

MenuP



PRODEMG

28.02.201

14:3

Qtde:

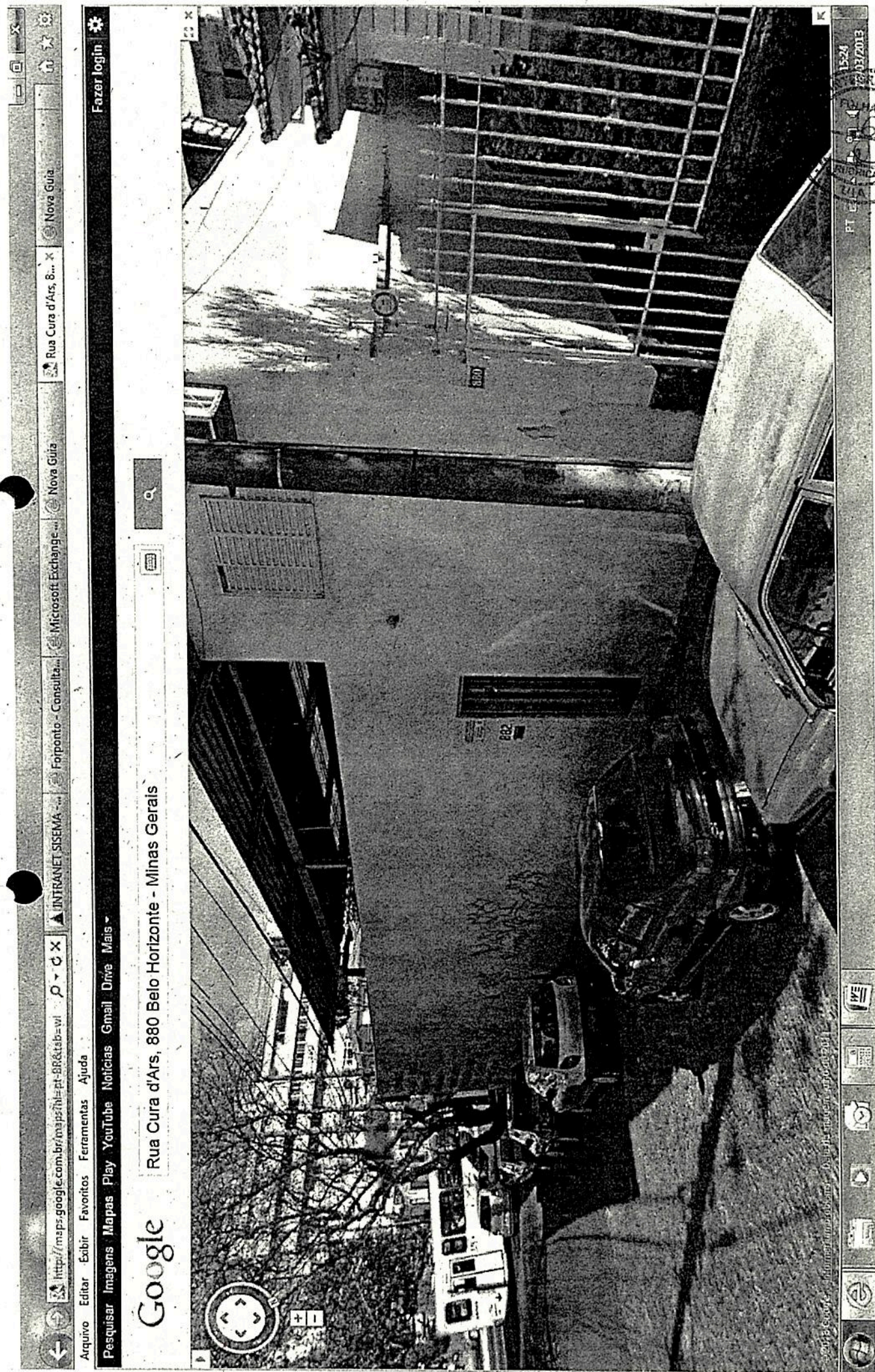

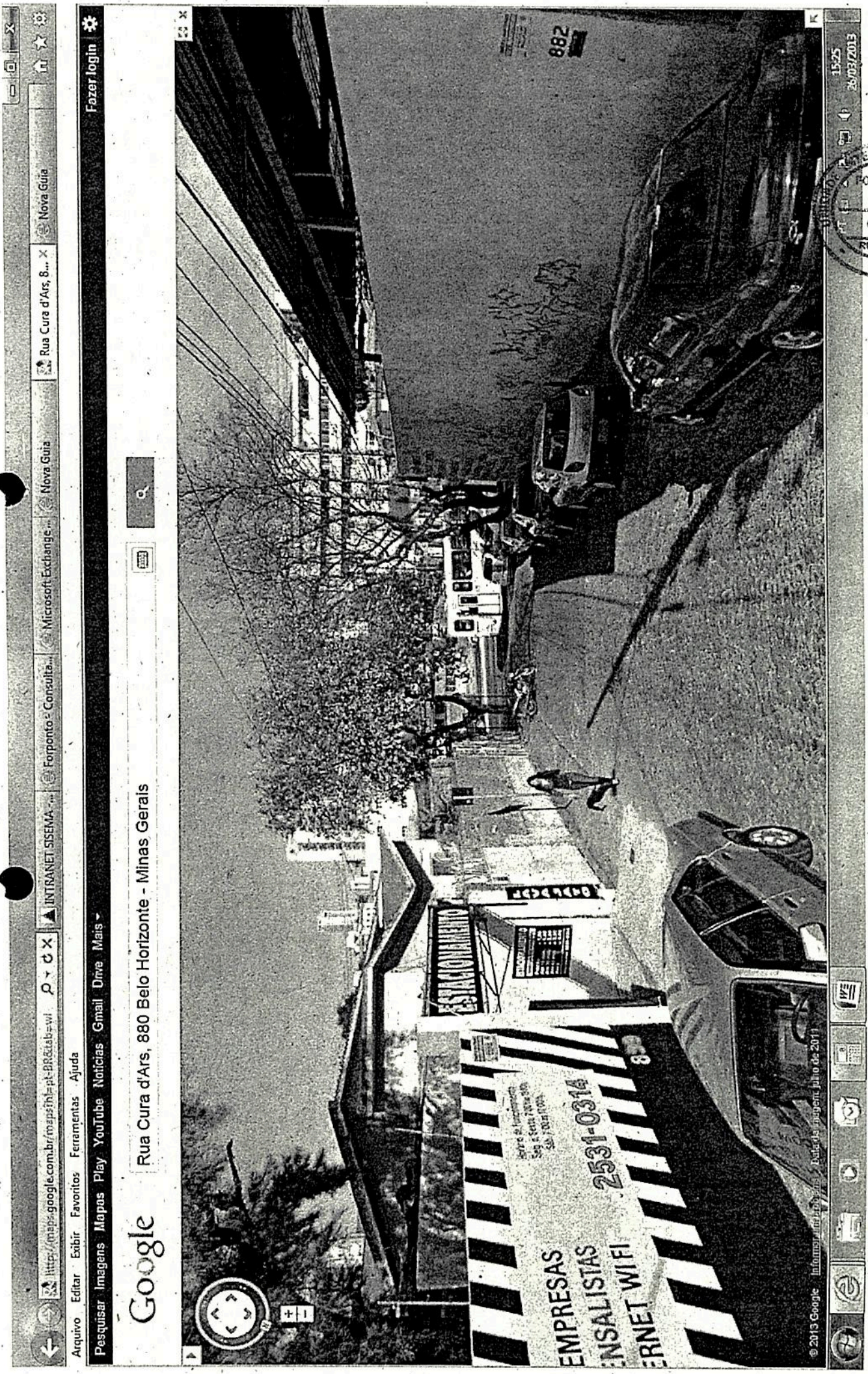

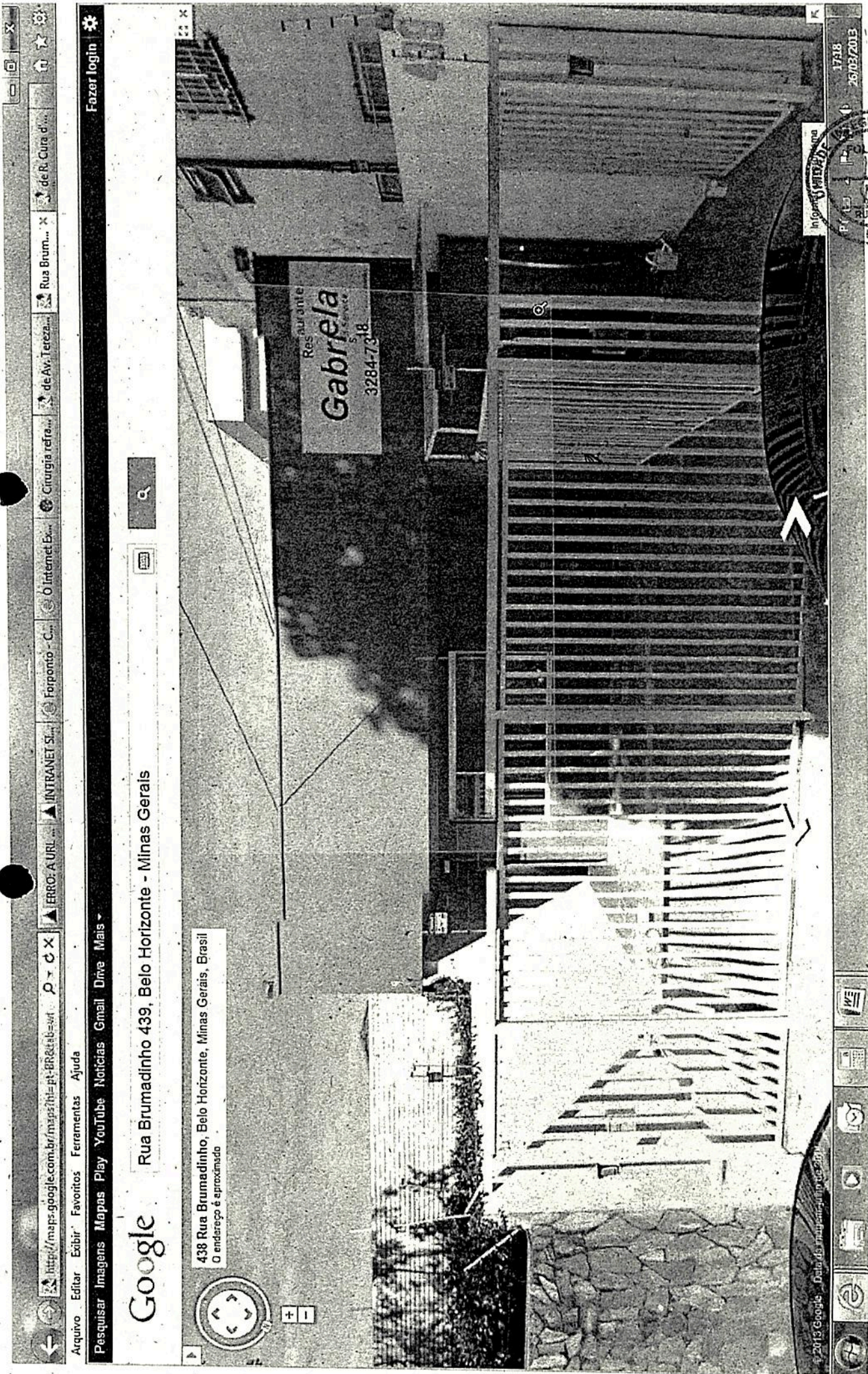



Mariza e Marilena,

Segue abaixo histórico de e-mails trocados com o setor de transportes e em anexo a cópia do relatório de viagens para Camanducaia conforme acordado hoje.

Att.

Benito Drummond

Gerência de Unidades de Conservação – GEUC

Diretoria de Áreas Protegidas - DIAP

Instituto Estadual de Florestas - IEF

Cidade Administrativa Tancredo Neves

Predio Minas 1º andar mesa 506

Rodovia Prefeito Américo Gianetti, s/n - Bairro Serra Verde

CEP: 31.630-900 - Belo Horizonte - MG

Tel: (31) 3915-1382

<http://parquesdeminas.meioambiente.mg.gov.br/>

De: Kenia F. Ferreira Pinto

Enviada em: quinta-feira, 13 de setembro de 2012 11:56

Para: Benito Drummond de Camargo Penayo Junior

Cc: Fabiana Aparecida Ferreira Dias; Carlos Gomes Candido; programacao viagem

Assunto: RES: COLISÃO TRANSP AVELAR - HIJ7342

Benito, bom dia!

Você deve levar e acompanhar de perto, mas pede alguém da Gameleira para tb te acompanhar, ok?

Grata,

Kênia Ferreira

De: Benito Drummond de Camargo Penayo Junior

Enviada em: quinta-feira, 13 de setembro de 2012 11:52

Para: Neder Moreira de Oliveira Junior; Kenia F. Ferreira Pinto

Assunto: ENC: COLISÃO TRANSP AVELAR - HIJ7342

Bom dia,

Venho informar que protocolei hoje na Mapfre Seguros o protocolo número 16907890 onde foi gerado o sinistro nº 0001 2012 165901 t01 referente ao acidente que me envolvi com a caminhonete L200 placa HMH -4893 no dia 03/08/2012.

A seguradora da cegonha que bateu em nós aprovou o pedido e agora a caminhonete deve ser encaminhada ao Posto de Vistoria na Av. Tereza Cristina nº 256, Carlos Prates, telefone 3057-9500.

Deverá ser informado o número do sinistro acima no ato da vistoria além de apresentar o relatório fotográfico e o boletim de ocorrência. Após a vistoria será indicada a oficina credenciada para realização dos reparos na caminhonete.

Pergunto se eu devo levar a caminhonete ao posto de vistoria ou alguém do setor de transportes fará isto?

Aguardo posicionamento e desde já agradeço.

Att.

Benito Drummond

Gerência de Unidades de Conservação - GEUC

Diretoria de Áreas Protegidas - DIAP

**ENC: COLISÃO TRANSP AVELAR - HIJ7342**

Kenia F. Ferreira Pinto

Enviado: terça-feira, 19 de março de 2013 15:55**Para:** Mariza Araujo Brandao**Anexos:** Prestação de contas_monte ~1.doc(247 KB)

Marisa, boa tarde!

Isso foi só uma recomendação/sugestão, não existe necessidade de ninguém acompanhar, pois as providências quanto ao dano do veículo, os contatos isso tem de partir dele mesmo.

Grata,

Kênia Ferreira
Setor de Transporte

Superintendência de Recursos Logísticos e Inovação
Secretaria de Estado de Meio Ambiente e Desenvolvimento Sustentável
Cidade Administrativa Tancredo Neves
Rodovia Prefeito Américo Gianetti, s/n, bairro Serra Verde
Edifício Minas, 2º andar, Estação 02 - 879
CEP 30630-900, Belo Horizonte - MG
(31) 3916-9262

De: Mariza Araujo Brandao**Enviada em:** terça-feira, 19 de março de 2013 15:25**Para:** Kenia F. Ferreira Pinto**Assunto:** ENC: COLISÃO TRANSP AVELAR - HIJ7342

Prezada Kênia,

Devido a sua recomendação conforme o seu email para o Sr. Benito:

Benito, bom dia!

Você deve levar e acompanhar de perto, mas pede alguém da Gameleira para tb te acompanhar, ok?

Grata,

Kênia Ferreira

E diante dos fatos ocorridos no dia 14/09/2012, gostaria de saber quais os motivos que a Garagem do SISEMA liberou o veículo sem alguém para acompanhar o Sr. Benito no dia da vistoria.

Preciso ter essa informação o mais breve possível.

Atenciosamente,

Mariza

De: Benito Drummond de Camargo Penayo Junior**Enviado:** quarta-feira, 13 de março de 2013 17:38**Para:** Marilena Ferreira Pena; Mariza Araujo Brandao**Assunto:** ENC: COLISÃO TRANSP AVELAR - HIJ7342



Governo do Estado de Minas Gerais
Sistema Estadual de Meio Ambiente
Portaria IEF nº 168/2013



MEMO Nº 136/Comissão Permanente de Sindicância/Portaria IEF nº 168/2013/SISEMA

Belo Horizonte, 26 de novembro de 2013.

ANA CLEIDE DE OLIVEIRA ÁVILA

Superintendência de Gestão e Desenvolvimento de Pessoas do Sisema

Senhora Superintendente,

A Comissão de Processo Administrativo Disciplinar, designada pela Portaria IEF. nº 168/2013, solicita HISTÓRICO FUNCIONAL do servidor Benito Drummond C. P. Junior, MASP 1.206.884-7.

Considerando o tempo para conclusão dos trabalhos por essa Comissão, solicita-se a gentileza de responder com a maior brevidade possível.

Certa do costumeiro atendimento e colaboração,

Atenciosamente,

RECEBEMOS	
26 / 11 / 13 ÀS 11 : 12	
R. H.	Karyssos
Setor	Nome

Thelma Duarte
Presidente da Comissão
MASP 1.153.878-2

Cidade Administrativa Presidente Tancredo Neves
Rodovia Prefeito Américo Gianetti, s/n, bairro Serra Verde
Edifício Minas, 2º andar, 30.630-900 – Belo Horizonte/MG

Superintendência de Recursos Humanos	
SISEMA/SEMAO	26/11/13
às 11:12	1614 - Karyssos
Protocolo	



SECRETARIA DE ESTADO DE MEIO AMBIENTE E DESENVOLVIMENTO SUSTENTAVEL

Histórico Funcional

Órgão Emitente: SECRETARIA DE ESTADO DO MEIO AMBIENTE E DESENVOLVIMENTO SUSTENTAVEL

Nome: BENITO DRUMMOND DE CAMARGO PENAYO JUNIOR

Masp: 001206884-7

Cargo: CONTRATO ATENDENTE LEI 18185/2009
Símb./Nível/Grau: MA004/I/C Nat. Função: A
Natureza: INSUF.SERV.EFETIVO SEG.PUB., VIGILANCIA, DEFESA SOC., AMBIENTE.
Legislação: ART.2o,V, LEI 18185/2009
Órgão Exercício: SECRETARIA DO MEIO AMBIENTE
Data Publicação: Dt. Posse: Data Exercício: 19.10.2009

Cargo: CONTRATO ATENDENTE LEI 18185/2009
Símb./Nível/Grau: MA004/I/C Nat. Função: A
Natureza: EXTINCAO PELO TERMINO DO PRAZO CONTRATUAL.
Legislação: ART.13, INCISO I DA LEI 18185/2009
Órgão Exercício: SECRETARIA DO MEIO AMBIENTE
Data Publicação: Dt. Desligamento: 18.04.2010 Data Exercício:

Cargo: CONTRATO TECNICO EM LICENCIAMENTO LEI 18185/2009
Símb./Nível/Grau: MA003/I/L Nat. Função: A
Natureza: INSUF.SERV.EFETIVO SEG.PUB., VIGILANCIA, DEFESA SOC., AMBIENTE.
Legislação: ART.2o,V, LEI 18185/2009
Órgão Exercício: SECRETARIA DO MEIO AMBIENTE
Data Publicação: Dt. Posse: Data Exercício: 19.04.2010

Cargo: CONTRATO TECNICO EM LICENCIAMENTO LEI 18185/2009
Símb./Nível/Grau: MA003/I/L Nat. Função: A
Natureza: EXTINCAO PELO TERMINO DO PRAZO CONTRATUAL.
Legislação: ART.13, INCISO I DA LEI 18185/2009
Órgão Exercício: SECRETARIA DO MEIO AMBIENTE
Data Publicação: Dt. Desligamento: 18.04.2013 Data Exercício:

Histórico Funcional

Órgão Emitente: INSTITUTO ESTADUAL DE FLORESTAS

Nome: BENITO DRUMMOND DE CAMARGO PENAYO JUNIOR

Masp: 001206884-7

Cargo: DAI-15
Símb./Nível/Grau: DAI-15/-/- Nat. Função: A
Natureza: NOMEACAO PARA CARGO COMISSAO - RECRUTAMENTO AMPLO
Legislação: ART.14 LEI 869/52
Órgão Exercício: IEF INST EST DE FLORESTAS
Data Publicação: 03.04.2013 Dt. Posse: 23.04.2013 Data Exercício: 23.04.2013

EXERCÍCIO: GERENCIA DE UNIDADES DE CONSERVAÇÃO.

NÃO CONSTA NOS REGISTROS FUNCIONAIS DO SERVIDOR PENALIDADES ADMINISTRATIVAS DECORRENTES DE PROCESSO ADMINISTRATIVO DISCIPLINAR NOS ÚLTIMOS 5 ANOS.

BELO HORIZONTE, 09 DE DEZEMBRO DE 2013.

Renata Maria Silveira Reis
Diretora de Planejamento, Gestão e Avaliação
15/12/2013



NOTIFICAÇÃO

A Comissão Sindicante, instituída pela **Portaria do IEF de nº 168/2013**, objetivando "apurar responsabilidades funcionais pelo desaparecimento do veículo oficial Caminhonete Mitsubishi/L200, placa HMH 4893" NOTIFICA o **Sr. BENITO DRUMMOND DE CAMARGO PENAYO JUNIOR**, para prestar declarações perante a Comissão, em audiência a ser realizada no dia **29/11/2013** às 14h na Cidade Administrativa, Prédio Minas, 2º andar, sala 2.

Belo Horizonte, 26 de novembro de 2013.

THELMA DUARTE
Presidente da Comissão
MASP: 1.153.878-2

Ciente: 29/11/2013

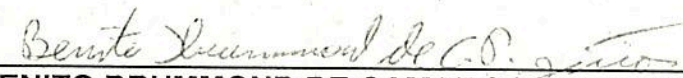
BENITO DRUMMOND DE CAMARGO PENAYO JUNIOR
Masp 1.206.884-7



TERMO DE DECLARAÇÃO

Aos 29 (vinte e nove) dias do mês de novembro de 2013, às 14h, a Comissão Sindicante Administrativa Investigatória instituída pela **Portaria do IEF de nº 168, de 05/11/2013**, objetivando "*apurar responsabilidades funcionais pelo desaparecimento do veículo oficial Caminhonete Mitsubishi/L200, placa HMH 4893*" procedeu à tomada de declaração do **Sr. BENITO DRUMMOND DE CAMARGO PENAYO JUNIOR, Masp 1.206.884-7** brasileiro, solteiro, natural de Belo Horizonte, data de nascimento 09/11/1981, filiação pai: Benito Penayo, mãe: Maria de Lourdes Drummond de Camargo Penayo, documento de Identidade: MG 12.292.231, CPF 013.337.106-90, telefone de contato (31) 3283-3500, residente na Avenida Mem de Sá, 700 – Ap. 1104 – Santa Efigênia – Belo Horizonte/MG – CEP 30260-270. **A Presidente da Comissão Sindicante adverte ao declarante que se faltar com a verdade estará incurso em crime de falso testemunho tipificado no art. 342 do Código Penal Brasileiro.**

1. Pode informar para a Comissão por que o Sr. ficou responsável por levar o veículo oficial à vistoria na seguradora?

Diante da Comissão respondeu que:

O declarante informa que o pessoal do setor de transporte informou que caberia a ele levar o carro. Há um e-mail no processo confirmando esta informação.

2. Há um e-mail da Sra. Kênia sugerindo que um servidor da Gameleira o acompanhasse, pode informar por que isto não ocorreu?

Diante da Comissão respondeu que:

Apenas o servidor Rogério encontrava-se na Gameleira no momento em que foi buscar o veículo oficial, não sendo possível que este o acompanhasse.

3. Pode esclarecer por que decidiu parar para almoçar antes de entregar o veículo oficial na garagem da Gameleira?

Diante da Comissão respondeu que:

40-



O restaurante ficava no trajeto para a Garagem o que facilitaria para o servidor, visto que após entregar o veículo na garagem iria pegar o anel rodoviário para retornar à Cidade Administrativa.

4. O Sr. estacionou próximo ao local em que almoçou? Era possível ver o veículo?

Diante da Comissão respondeu que:

O restaurante ficava na Cura d'ars e o veículo foi estacionado na Rua Brumadinho. A rua onde fica o restaurante não oferecia bom local para estacionamento.

5. O Sr. confirma o fato de ter se encontrado com um amigo para almoçar? Ele estava presente no momento em que percebeu que o veículo não estava no local estacionado?

Diante da Comissão respondeu que:

Sim. O declarante informa que em virtude do horário próximo do almoço, ligou para um amigo que possui uma oficina próxima ao local e o convidou para almoçar. Encontrou-se com ele na oficina e ambos se dirigiram ao restaurante.

Sim. O amigo pode confirmar que o veículo não estava no local anteriormente estacionado.

Foi dada a palavra ao declarante para suas considerações finais, nada mais tinha a declarar perante a Comissão.

Aos costumes nada mais disse e nem lhe foi perguntado, assim foi lavrado o presente termo que, após lido e achado conforme, vai assinado pelo declarante e pelos membros da Comissão.

BENITO DRUMMOND DE C. P. JUNIOR
DECLARANTE
Masp 1.206.884-7

THELMA DUARTE
Presidente da Comissão
MASP: 1.153.878-2

SORAIA FIUZA PAULINELLI
Secretária da Comissão
MASP: 1.043.957-8